

Métamorphoses

David Decouchant

Ensemble de Saxophones

Conducteur
Saxophone soprano 1
Saxophone soprano 2
Saxophone alto 1
Saxophone alto 2
Saxophone ténor
Saxophone baryton

Niveau : Fin 2e Cycle

Métamorphoses est une pièce écrite pour ensemble de saxophones, dans l'esprit et le style de la musique baroque. On y retrouve principalement un dialogue entre deux saxophones soprano solistes, autour d'un thème lent pouvant s'apparenter à une Aria.

Mais celui-ci évolue, la musique devient tourmentée, avec une impression de vitesse grandissante. Le thème initial repris lentement vient finalement conclure d'une manière sombre.

David DECOUCHANT

Né à Saint-Etienne en 1990, il obtient au CRR de Clermont-Ferrand le DEM en Saxophone « classique » (classe de Claude HERAUD). Il suit également des études complètes d'analyse, d'écriture, de formation musicale, et devient titulaire du DE professeur de saxophone « classique » en 2014.

Intéressé également par la direction d'orchestre (formation avec Eric VARION), il dirige actuellement l'orchestre d'harmonie de La Ricamarie.

Mais la composition et la réalisation d'arrangements pour ensemble de saxophones et autres formations sont une motivation supplémentaire à sa pratique de musicien. Il crée en 2022 un album « Métamorphoses » regroupant des compositions instrumentales au style éclectique.

Métamorphoses

David Decouchant

♩ = 70

Saxophone soprano 1

Saxophone soprano 2

Saxophone alto 1

Saxophone alto 2

Saxophone ténor

Saxophone baryton

8

S. S. 1

S. S. 2

S. A. 1

S. A. 2

S. T.

S. B.

13

S. S. 1

S. S. 2

S. A. 1

S. A. 2

S. T.

S. B.

div. unis. div. unis.

19 **19** *accel. poco a poco*

24 **24** ♩ = 90

29

www.profs-edition.com

Métamorphoses

David Decouchant

♩ = 70

6

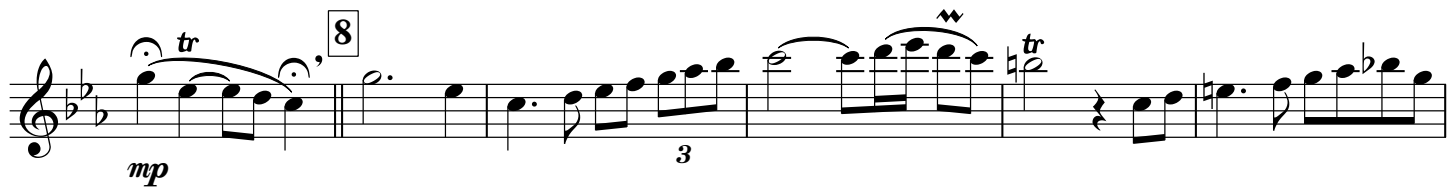
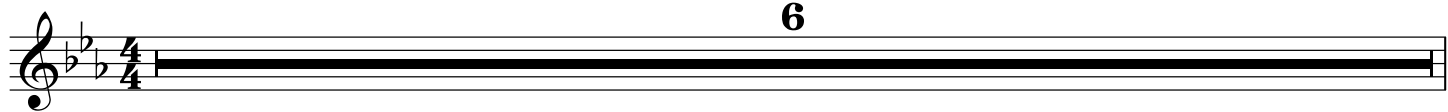

accel. poco a poco

♩ = 90

19

24

34

39

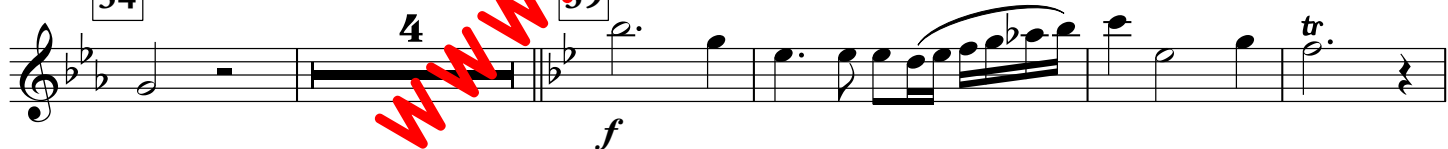

49

, cadence

55

♩ = 60

5

