

Annie Laurie

Version Cordes en Do Majeur

Anonyme
Ad. : David Louis

Ensemble à Géométrie Variable

Conducteur

Partie I : Flûte, Hautbois, Clarinette en Sib, Trompette en Sib,
Violon

Partie II : Flûte, Hautbois, Clarinette en Sib, Trompette en Sib,
Violon

Partie III : Clarinette en Sib, Saxophone alto, Saxophone ténor,
Cor en Fa, Alto

Partie IV : Saxophone ténor, Basson, Trombone, Euphonium en Ut,
Euphonium Sib, Violoncelle, Saxophone baryton, Clarinette basse
en Sib, Tuba en Ut

Partie V : Clarinette basse en Sib, Saxophone baryton, Basson,
Tuba en Ut, Basse en Sib, Basse en Sib, Violoncelle, Contrebasse
Piano

Niveau : 2e Cycle

"Annie Laurie" est une chanson folklorique écossaise très populaire qui remonte au XVIIe siècle. La chanson est basée sur une histoire d'amour véritable entre Annie Laurie, une jeune femme de la noblesse écossaise, et un homme du nom de William Douglas. Bien que leur amour n'ait pas abouti à un mariage dans la réalité, leur histoire a été immortalisée dans cette chanson.

La mélodie douce et mélancolique de "Annie Laurie" est bien connue et a été reprise par de nombreux artistes. Les paroles parlent de la beauté d'Annie, de son doux parler, et de la loyauté indéfectible de son prétendant. La chanson a été modifiée et adaptée à travers les siècles, mais son essence romantique et sa mélodie captivante sont restées intactes.

David Louis

« J'enseigne la formation musicale depuis 1993. Actuellement à l'école de musique de Vauréal, j'ai dirigé 10 ans le Big Band Jazz Gardé puis 2 ans l'Orchestre d'Harmonie de Conflans-Sainte-Honorine. J'ai enseigné 2 ans au projet de l'orchestre à l'école à Cergy. Je dirige depuis 2001 l'Orchestre d'Harmonie de Pontoise. De plus, j'ai aussi travaillé 10 ans pour l'éditeur quickpartitions.com pour qui j'ai réalisé des relevés.

Le monde de l'édition me passionne et je trouve rarement des arrangements parfaitement adaptés à mes ensembles. Depuis ces dernières années j'ai donc arrangé plusieurs pièces.

Ce travail d'arrangement est rarement valorisé. J'ai créé le site Profs-Edition.com pour combler ce manque. »

Annie Laurie

Version Cordes en Do Majeur

Anonyme
Ad. : David Louis

Andante

4

9 **9**

I *mp*

II *mp*

III

IV

V

P.

www.profs-edition.com

14

17

I *f*

II *f*

III *f*

IV *f*

V *f*

P.

Annie Laurie

Version Cordes en Do Majeur

Anonyme
Ad. : David Louis

Andante

7

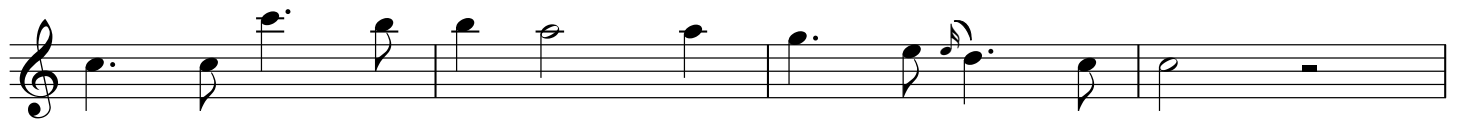
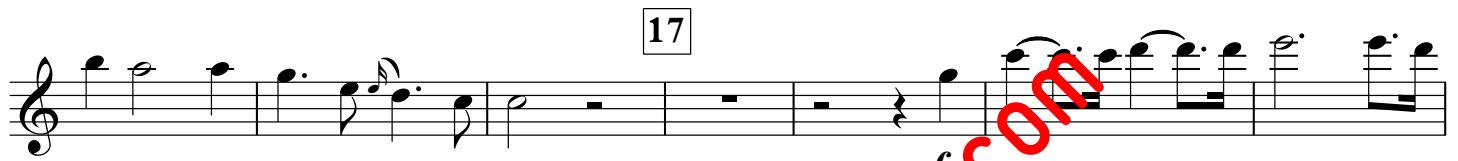
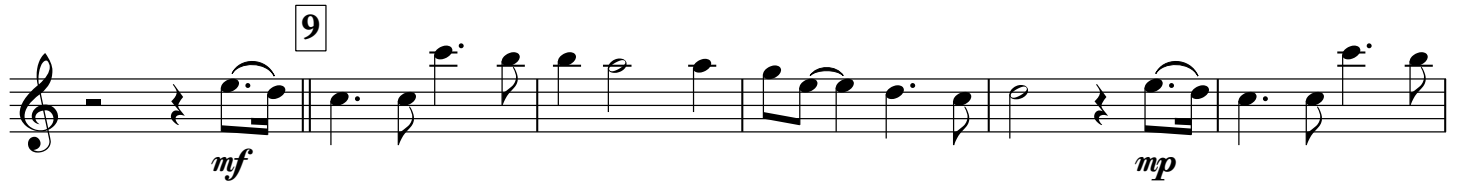
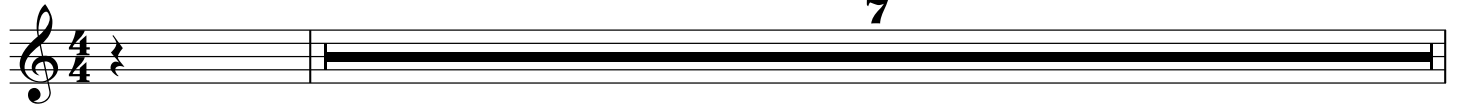

www.profs-edition.com

Annie Laurie

Version Vents en Si \flat Majeur

Anonyme

Ad. : David Louis

Ensemble à Géométrie Variable

Conducteur

Partie I : Flûte, Hautbois, Clarinette en Si \flat , Trompette en Si \flat ,
Violon

Partie II : Flûte, Hautbois, Clarinette en Si \flat , Trompette en Si \flat ,
Violon

Partie III : Clarinette en Si \flat , Saxophone alto, Saxophone ténor,
Cor en Fa, Alto

Partie IV : Saxophone ténor, Basson, Trombone, Euphonium en Ut,
Euphonium Si \flat , Violoncelle, Saxophone baryton, Clarinette basse
en Si \flat , Tuba en Ut

Partie V : Clarinette basse en Si \flat , Saxophone baryton, Basson,
Tuba en Ut, Basse en Si \flat , Basse en Si \flat , Violoncelle, Contrebasse
Piano

Niveau : 2e Cycle

"Annie Laurie" est une chanson folklorique écossaise très populaire qui remonte au XVIIe siècle. La chanson est basée sur une histoire d'amour véritable entre Annie Laurie, une jeune femme de la noblesse écossaise, et un homme du nom de William Douglas. Bien que leur amour n'ait pas abouti à un mariage dans la réalité, leur histoire a été immortalisée dans cette chanson.

La mélodie douce et mélancolique de "Annie Laurie" est bien connue et a été reprise par de nombreux artistes. Les paroles parlent de la beauté d'Annie, de son doux parler, et de la loyauté indéfectible de son prétendant. La chanson a été modifiée et adaptée à travers les siècles, mais son essence romantique et sa mélodie captivante sont restées intactes.

www.profs-edition.com

David Louis

« J'enseigne la formation musicale depuis 1993. Actuellement à l'école de musique de Vauréal, j'ai dirigé 10 ans le Big Band Jazz Gardé puis 2 ans l'Orchestre d'Harmonie de Conflans-Sainte-Honorine. J'ai enseigné 2 ans au projet de l'orchestre à l'école à Cergy. Je dirige depuis 2001 l'Orchestre d'Harmonie de Pontoise. De plus, j'ai aussi travaillé 10 ans pour l'éditeur quickpartitions.com pour qui j'ai réalisé des relevés.

Le monde de l'édition me passionne et je trouve rarement des arrangements parfaitement adaptés à mes ensembles. Depuis ces dernières années j'ai donc arrangé plusieurs pièces.

Ce travail d'arrangement est rarement valorisé. J'ai créé le site Profs-Edition.com pour combler ce manque. »

Annie Laurie

Version Vents en Sib Majeur

Anonyme
Ad. : David Louis

Andante

4

9

14

17

Partie I
Flûte

Annie Laurie

Version Vents en Sib Majeur

Anonyme
Ad. : David Louis

Andante

7

9

mf *mp*

17

3

29

37

rit.

www.profs-edition.com